

Gemeinde  
Raithaslach

Straße D - E - B  
Schnitt bei 90m

Straße A - B - C  
Schnitt bei 145m

# Bebauungsplan für das Gewann "Obere Breite"

Querschnitte  
der gepl. Straßen

M. 1:100

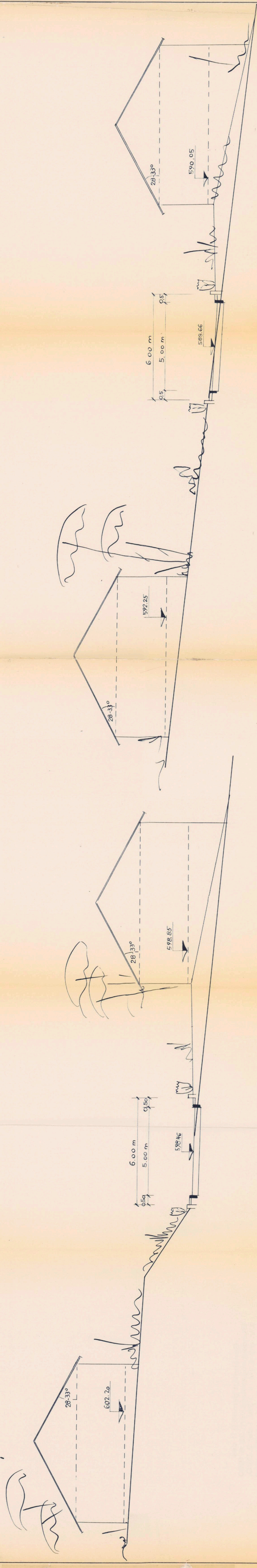

Konstanz, den 9. M. 1964  
 Raithaslach, den 25.11.1964  
 Der Planfertiger:  
 ARNOLD HAHN  
 BAU- u. VERB.  
 FREIER ARCHIT. u. INGENIEUR  
 KONSTANZ  
 GLÄRNISCHSTR. 8. TEL. 2114  
 Der Bürgermeister:  
 H. J. K. Meyer

